

FASSADE NORD



FASSADE WEST

**Farbkonzept**

- |                                       |                   |
|---------------------------------------|-------------------|
| 1. Hauptfassade:                      | HAGA 22040 Hbz 56 |
| 2. Anbaufassade:                      | HAGA 22005 Hbz 76 |
| 3. Sockel:                            | HAGA 81060 Hbz 43 |
| 4. Fensterläden und Gurt:             | NCS-S 2002 - R50B |
| 5. Fensterlaibung und Fenster aussen: | NCS-S 1002 - R50B |
| Fenster innen:                        | NCS-S 0500 - N    |
| 6. Dachuntersicht:                    | NCS-S 0603 - Y80R |
| 7. Traufbrett und Sparren:            | NCS-S 2005 - Y80R |
| 8. Spenglerzeugs:                     | Kupfer            |
| 9. Ziegel:                            | Vauban Naturrot   |

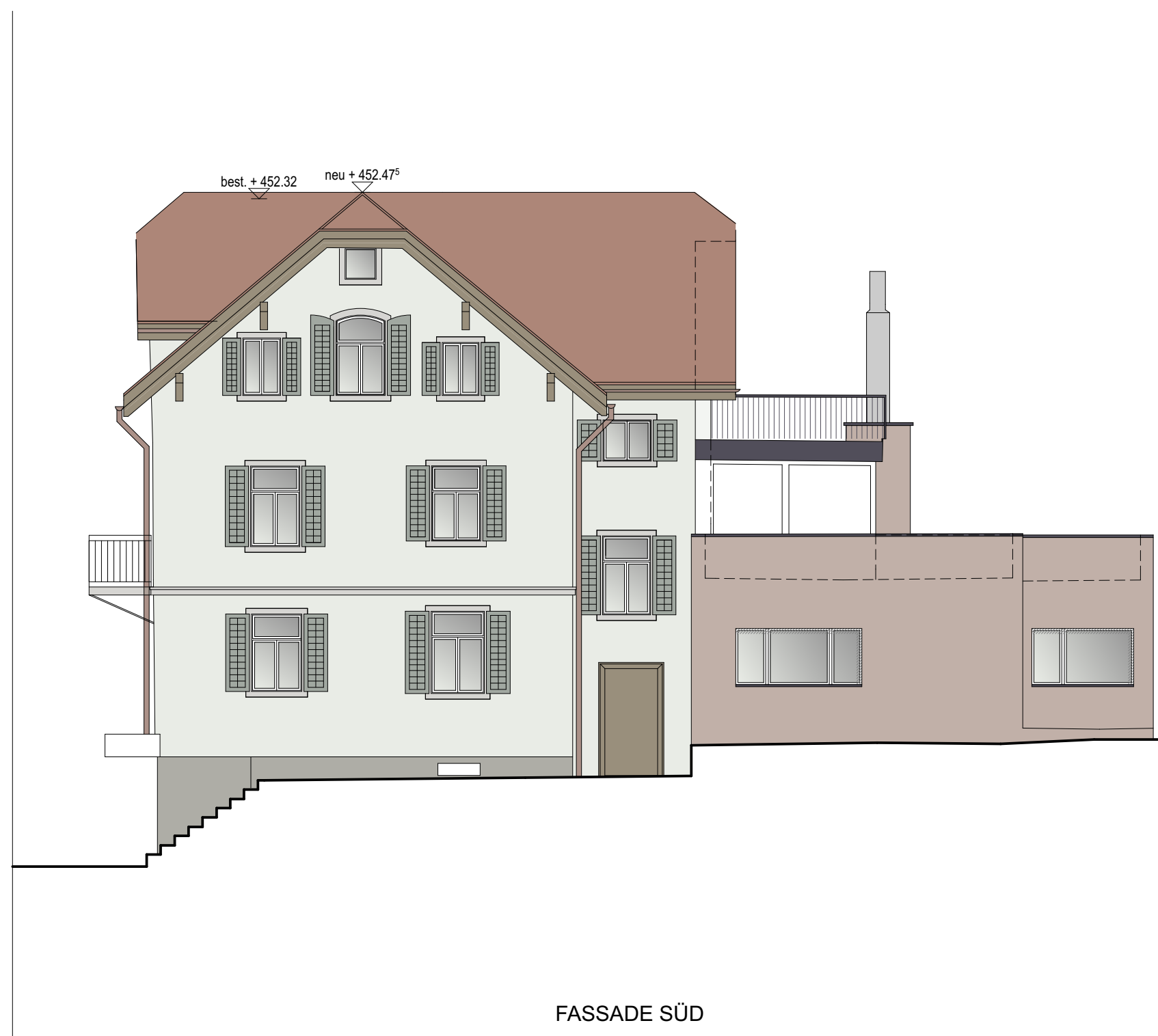

FASSADE SÜD

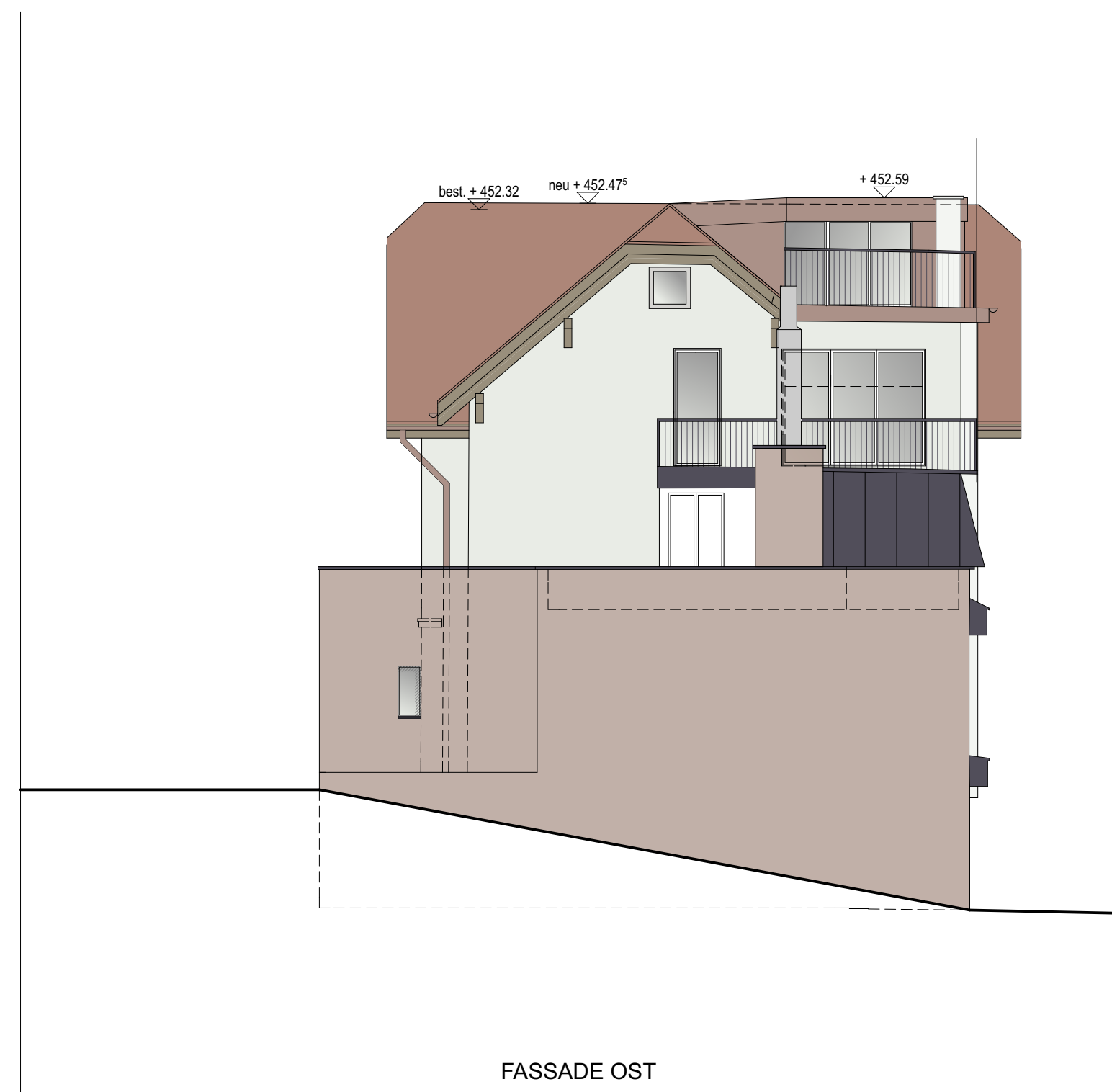

FASSADE OST

|                  |   |
|------------------|---|
| Ort, Datum       |   |
| Auftraggeberin   | Verena Andermatt-Güntensperger<br>Albisstrasse 2<br>6340 Baar |
| Grundigentümerin | Verena Andermatt-Güntensperger<br>Albisstrasse 2<br>6340 Baar |
| Projektverfasser | Röösl Architekten AG<br>Gotthardstrasse 31<br>6300 Zug        |

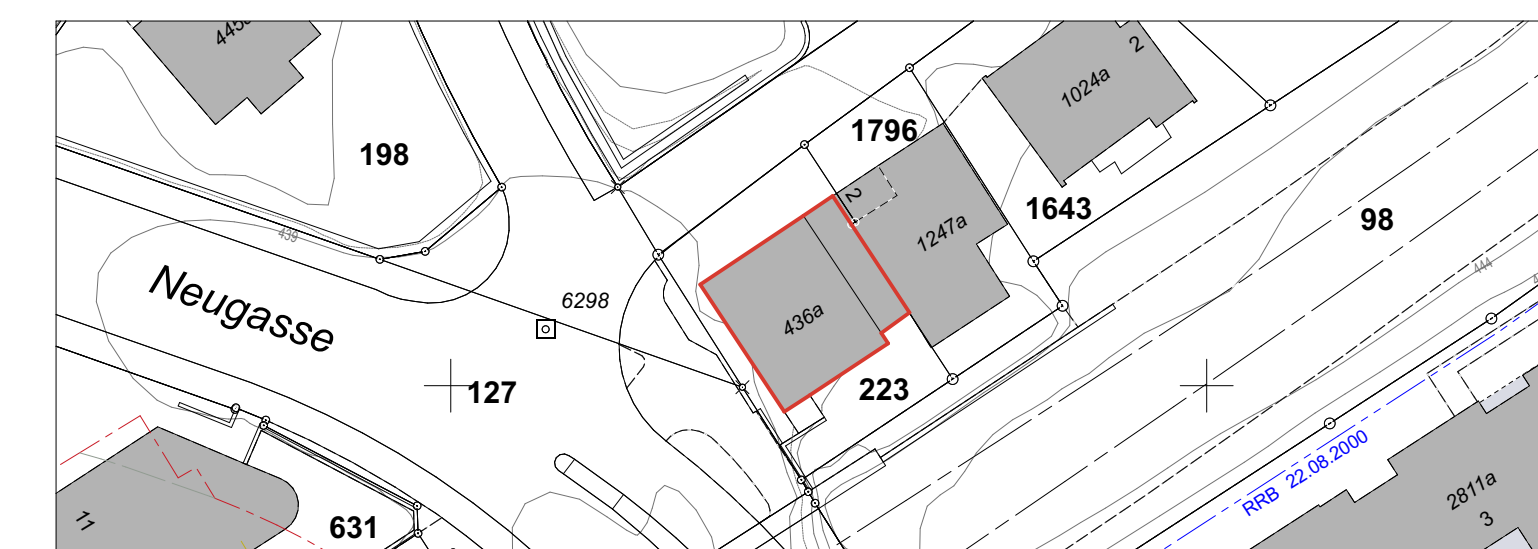

|                |  |
|----------------|--|
| <b>Legende</b> |  |
| ■ bestehend    | Kote ±0.00 best. Dachgeschoss = 447.69 m ü. M. |
| ■ Abbruch      | BF Bodenfläche                                 |
| ■ neu          | FF Fensterfläche                               |

126 Albisstrasse, Baar  
Auftraggeber Verena Andermatt-Güntensperger, Albisstrasse 2, 6340 Baar

RÖÖSLI ARCHITEKTEN